瑞仕格医疗
在药房和物流自动化领域不断创新，提供院内管理整体解决方案

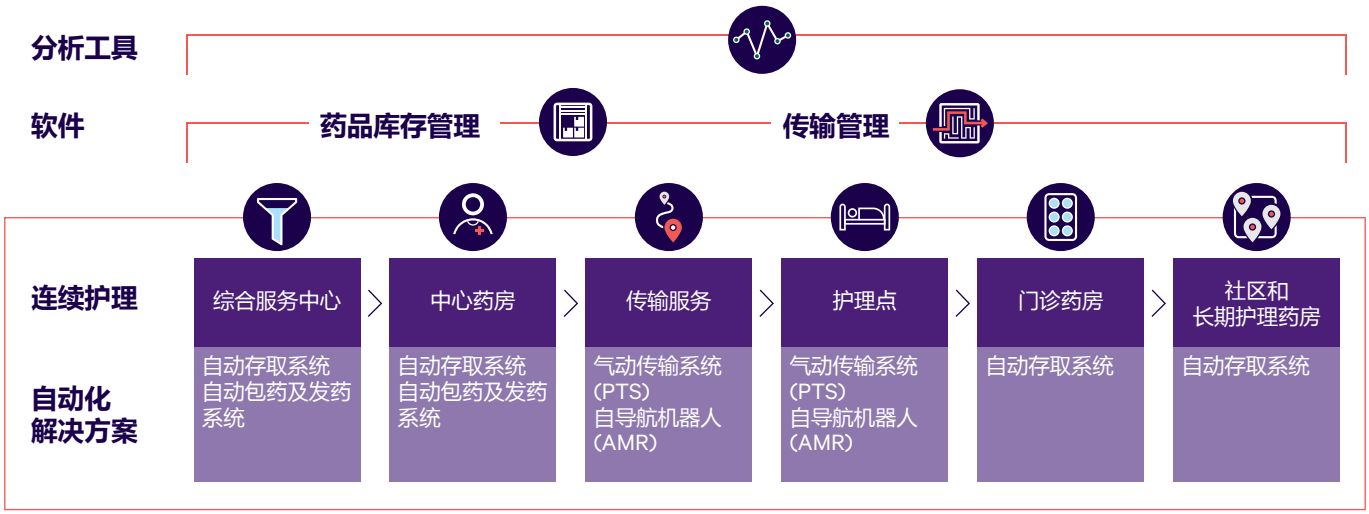

联系方式

上海瑞仕格医疗科技有限公司
上海市青浦区涞港路77号国家会展中心办公楼C栋4楼411室
电话　+86 21 2357 0560
传真　+86 21 2357 0561
healthcare.cn@swisslog.com

商标

TranspoNet是Swisslog Healthcare AG的注册商标。Swisslog Healthcare涵盖多项技术。详情参考www.swisslog-healthcare.com。
© 2022 Swisslog Healthcare ZH CHN 062022 PTS-100

swisslog-healthcare.com/transponet

TranspoNet
PVC气动物流传输系统

+提高工作效率
+为急救病人争取宝贵时间
+减少排队压力

swisslog-healthcare.com

swisslog healthcare

TranspoNet PVC气动物流传输系统

TranspoNet 价值

- 减少重复投资，节省人力成本。
- 优化就医环境。
- 提升医院整体形象。
- 提高医院物流管理水平。
- 提高医院服务水平。
- 减少部门间的互相干扰和摩擦。

TranspoNet 运用

- 检验科：血液标本、各种化验样本、化验单等。
- 护士站：血液标本、药品、输液袋及各种病历报告等。
- 药房：处方药、静脉输液等。
- 手术室：血液标本、小型手术器械、清洁敷料等。
- 病理科：病理组织及相关报告。
- 中心供应：小型手术器械、导管、清洁敷料等。
- 门急诊：血液标本、药品等。
- 放射科：X光片等。
- 行政部门：各种单据及文档。

TranspoNet PVC气动物流传输系统，提供您能见度

通过保障医院中两条最重要的物资通道—诊断和治疗，帮助医护人员履行他们的使命。我们的解决方案不是一个单独的产品，而是一个集成系统，整合了各部门的物资和数据流。我们确保所有相关部门都可以透明地追踪药物、样本和血样的传输状态。

传输瓶

- 平稳可靠：两端均配有防撞块；无泄漏设计。
- 规格多样：有标准传输瓶、无泄漏传输瓶可供选择；4-8种颜色可选。

传输管道

- PVC管：外径110mm，160mm两种常用尺寸；符合国际“B1”级标准材料要求。

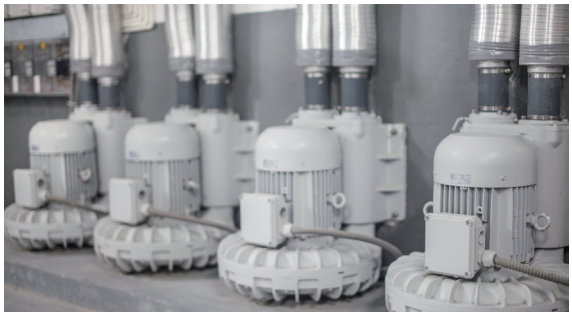

空压机

- 高品质风机：符合欧洲IE2标准变频风机，节能环保，使用寿命10年以上。
- 质量可靠：每台风机均经过严格质量检测，充分保证产品质量。

中央控制器

- 实时监控：自主研发监控软件，全程实时监控，减少维修等待时间。

TranspoNet 站点

我们提供不同的站点组合，为您定制气动物流系统，通过站点交互，用于发送和接收实验室样本、血液制品、药品、文件、用品和其他物资。
— 经久耐用：钢制外壳，表面粉末喷涂，抗电磁干扰。
— 性能可靠：可实现15万次以上无故障收发。

上置式站点

— 性价比高，稳定性强。

所有科室

前置式站点

— 操作便捷，与医院内装设计匹配。

所有科室

多发站点

— 满足发送过程中对自动化以及效率不断增长的需求。

检验科 住院药房

紧凑型站点

— 占地空间小，性价比高。

所有科室

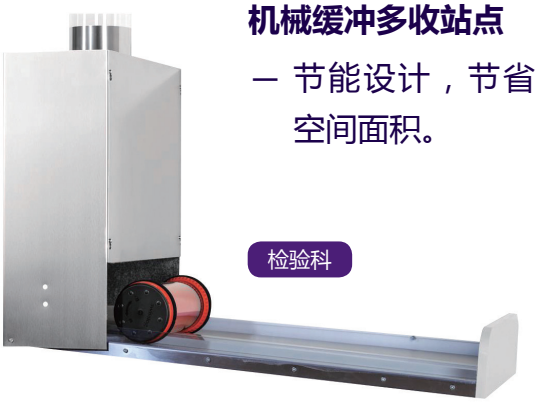

机械缓冲多收站点

— 节能设计，节省占地空间面积。

检验科

Ultra 站点

— 精美的设计，同时采用先进的技术，较同类产品噪音降低30%。

所有科室

reddot award 2014
winner

TranspoNet 特殊站点

瑞仕格医疗提供一系列的站点供医疗机构选择，以满足不同需求。例如：在医院公共走廊上安置传输站点并且确保传输瓶及内置的物品，不会被任何人拿取。

SafeLog 站点

— 发送和接收需要权限才可以操作，保证传输物品无丢失。

所有科室

OpenLog+ 站点

— 配合SmartOpen传输瓶使用，通过RFID及自动卸下传输样品实现无人工操作。

检验科 实验房

多收站点

— 与多发工作站配合。

检验科

AutoSend 站点

— 取出物资后可自动回传空瓶。

检验科

其他配件

HEPA 过滤器

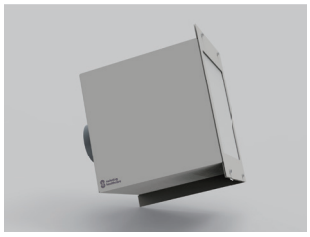

单向过滤器

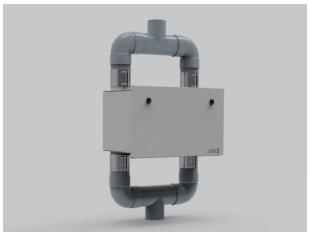

双向过滤器

转换器

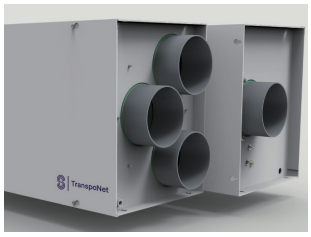

3路转换器

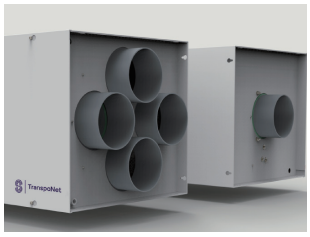

4路转换器

TranspoNet 成功案例

- 全球已安装了15,000多个系统
- 自2001年进入中国市场，已有300多个医院项目

上海国际医学中心

江苏南京市儿童医院

天津第一中心医院

中南大学湘雅一医院

北京地坛医院

南昌大学第一附属医院

TranspoNet 项目案例介绍

瑞仕格医疗可整合气动物流系统、自导航机器人、轨道物流系统、自动化药房系统，为医院提供整套的解决方案。

部分国内医院项目

- 北京地坛医院
- 天津泰达国际心血管病医院
- 广西壮族自治区医院
- 徐州市中心医院
- 青海省中医院
- 台州市中心医院
- 吉林大学中日联谊医院
- 兰州大学第一附属医院
- 天津一中心（一期）
- 石河子医院
- 浙江大学附属第二医院
- 宁波明州医院
- 绍兴市中心医院
- 临安人民医院
- 上海南汇区中心医院
- 天津一中心（二期）
- 南京市儿童医院（一期）
- 贵州省人民医院
- 福建医科大学附属第一医院
- 山东省立医院（一期）
- 桓台县人民医院
- 中南大学湘雅一医院
- 昆明军区总医院
- 天津武清中医院
- 德阳市第六人民医院
- 株洲市中心医院
- 辽阳市中心医院
- 北京大学第三医院
- 山东省立医院（二期）
- 吴桥县医院
- 宁波市妇女儿童医院
- 天津武清中医院（二期）
- 天津南开医院
- 解放军第91医院
- 南京市儿童医院（二期）
- 辽阳石化总医院
- 哈尔滨医科大学附属一院
- 哈尔滨市第一医院
- 汕头大学医学院第二医院
- 北京中医科学院西苑医院
- 天津西青医院
- 六安市中医院
- 南昌大学第一附属医院
- 上海国际医学中心
- 河南科技大学附属第三医院
- 鼓楼医院仙林国际医院
- 台州恩泽医疗中心（一期）
- 清华大学天通苑医院
- 天津市第二儿童医院
- 荆门市第一医院
- 宜昌市中心医院